Schweizerische Eidgenossenschaft
Confédération suisse
Confederazione Svizzera
Confederaziun svizra

Schiessanzeige

April 2024

Bernhardzell

Es werden folgende Schiessübungen mit Kampfmunition durchgeführt ID : **4202.010**

Tage/Daten	Zeiten	Gefährdete Räume	Truppen
Di 09.04.24	**07:00 - 18:00**	**A, B, C, D**	Geb Inf Bat 85
Fr 12.04.24	**07:00 - 18:00**	**A, B, C, D**	Geb Inf Bat 85
Mo 15.04.24	**07:00 - 20:00**	**A, B, C, D**	Geb Inf Bat 85
Di 16.04.24	**07:00 - 20:00**	**A, B, C, D**	Geb Inf Bat 85
Mi 17.04.24	**07:00 - 20:00**	**B, C, D**	Geb Inf Bat 85
	07:00 - 20:00	**A**	Aufkl Bat 11
Do 18.04.24	**07:00 - 20:00**	**B, C, D**	Geb Inf Bat 85
	07:00 - 20:00	**A**	Aufkl Bat 11
Fr 19.04.24	**07:00 - 18:00**	**B, C, D**	Geb Inf Bat 85
	07:00 - 20:00	**A**	Aufkl Bat 11
Mo 22.04.24	**07:00 - 20:00**	**A, B, C, D**	Aufkl Bat 11
Di 23.04.24	**07:00 - 20:00**	**A, B, C, D**	Aufkl Bat 11
Mi 24.04.24	**07:00 - 20:00**	**A, B, C, D**	Aufkl Bat 11

LK 1:25 000, Blatt 1074 Bischofszel/1075 Rorschach

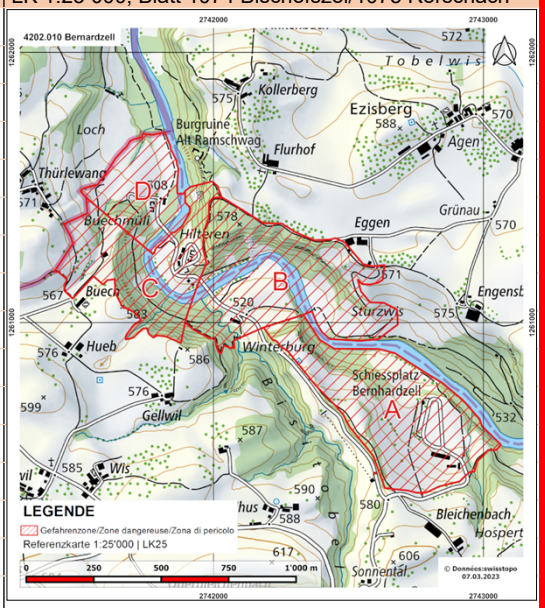

A Bleichenbach
B Winterburg
C Hiltern
D Sittertobel

Besonderes Das Schiessen wird jeweils von 12:00 - 13:30 unterbrochen.
Die Wanderwege Gellwil-Winterburg-Eggen und Winterburg-Bleichenbach-Bernhardzell, sowie Alt Ramschwag-Buechmüli sind frei begehbar.
Eingesetzte Waffen: Inf Waffen

WARNUNG

- Das Betreten des gefährdeten Gebietes ist lebensgefährlich und daher verboten. Den Weisungen der Absperrposten ist Folge zu leisten.
- Während des Schiessens werden an gut sichtbaren Stellen am Rand des gefährdeten Gebietes sowie in den Waffenstellungen rot/weisse Fahnen, rot/weisse Ballons oder (bei Nacht) 3 rote Lampen in Dreiecksform aufgezogen oder aufgestellt.

Blindgänger

1. Nie berühren
Jegliches Berühren oder Einsammeln von Geschossen oder Munitionsteilen ist verboten. Explosive Munitionsrückstände können auch nach Jahren noch explodieren und stellen eine Gefahr dar.

2. Markieren
Wer ein Geschoss oder Munitionsteile findet, hat den Fundort gut sichtbar zu markieren.
Nach Möglichkeit ist der Bereich um den Blindgänger abzusperren und Unbeteiligte sind fernzuhalten.

3. Melden
Verdächtige Funde können jederzeit gemeldet werden über die Nummer 117 (Polizei), die Nummer 058 481 44 44 (Blindgängermeldezentrale) oder über die Blindgänger-App, welche mit dem Suchbegriff «Blindgänger» gratis heruntergeladen werden kann.

- Die strafrechtliche Ahndung nach Art. 225 oder anderen Bestimmungen des Schweizerischen Strafgesetzbuches bleibt vorbehalten.
- Allfällige Schadensmeldungen Dritter inklusive Drittpersonenschädigungen sind umgehend dem Schadenzentrum VBS, Maulbeerstrasse 9, 3008 Bern zu melden. Hotline 0800 11 33 44 oder schriftlich mit dem Formular «Schadenanzeige 33.001», erhältlich unter www.schadenzentrumvbs.ch
- Für Schäden, die aus Nichtbefolgen der Weisungen der Absperrorgane und der Schiessanzeigen entstehen können, wird jede Haftung abgelehnt.

Information

Verantwortlich Schiessplatz: **058 483 47 17 / 071 433 21 71**
Verantwortlich Publikation: **+41 58 480 36 69**
Ausgabe vom 13.03.2024
Kdo Verantw: Kdo Koord Stel 4, Kaserne, 9000 St. Gallen

Internet Link
https://www.armee.ch/schiessanzeigen/4202.010